

# 船坂新聞

ホームページ <http://homepage3.nifty.com/nishinomiya-funasaka/>

2010.01.10 第16号

発行：船坂新聞倶楽部

問い合わせメールアドレス [funasaka.moriagetai@gmail.com](mailto:funasaka.moriagetai@gmail.com)



## 新年のごあいさつ

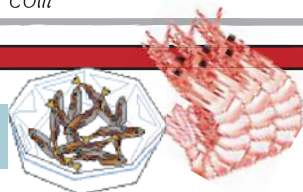

あけましておめでとうございます。自治会長に就任しまして9ヶ月が過ぎました。船坂小学校問題の閉校が決まり、あと処理問題に追われた半年あまりでした。これからも皆様がたのご指導、ご協力をいただきながら船坂をよりよい方向へと進めて参りたいと存じます。

船坂新聞におかれてはすでに創刊16号を迎えますが、これからも船坂の身近な話題をとりあげて、船坂のみなさま方のコミュニケーションの中心となりますよう、編集委員の方々のご活躍を期待いたします。

本年は、自治会では閉校後の船坂の子どもが安心して山口小学校へ通えるよう、そして船坂小学校跡地が船坂の活性化の核施設となるよう精一杯努力して参ります。皆様方のご支援をよろしくお願いいたします。



自治会長 酒井博司



## 船坂っ子!!

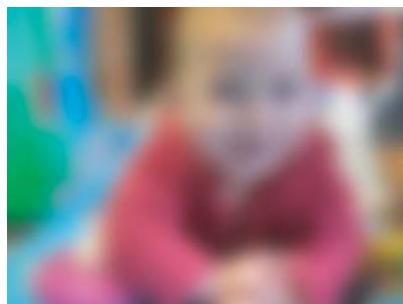

昨年誕生の船坂在住の赤ちゃんはお一人。古民家再生の隣に住んでおられます。とってもとってもキュートな赤ちゃんですね～

お名前：プライス・キャッシー・瀬里菜さん  
(ぶらいす・きゃっしー・せりな)  
お誕生日：平成21年5月27日



## 船坂新成人



平井 智之さん  
前原 正義さん

今年の新成人は、確認できた範囲では男性のお二人のみ。引っ越された家庭があったりして人数的には少し寂しい限りですが、めでたく成人されたお二人にはそんなこと関係なしに明るい未来が待ってるはず。がんばって～!!



## 船坂新聞特製おせち

今年が良い一年でありますように…

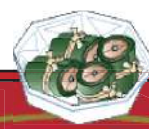

セブン-イレブン  
西宮船坂店

〒651-1423 西宮市山口町船坂419  
電話 078(903)1090

Daddy's Bakery  
est.2001



〒651-1423 西宮市山口町船坂90  
TEL : 078-907-3920



株式会社加登

〒651-1423 西宮市山口町船坂710-4  
TEL: 078 (904) 3843 FAX: 078 (904) 0169  
<http://www.forever-kato.co.jp>

## ふりだし



## たんぼほのクリスマス会

船坂小学校図書ボランティア「たんぼほ」は七回目のクリスマス会を12月9日(水)に開催しました。

「とのさまサンタ」のペープサートに続き、美女先生二人によるお笑い満載のコントで盛り上がる中、最高潮に達したのが「中身当てゲーム」。最後に段ボールの中に現れたのは「I先生の顔」…。それをM先生が触って当てるのですが、そのリアクションに皆が抱腹絶倒の大爆笑！その後、読書量ランキング上位5名の児童に手製のメダルが、全員に謎のとのさまサンタさんから星型のケーキ(手作り)が贈られました。

船坂小学校で最後となったクリスマス会は、皆の笑い声が、ランチルームに響き溢れ、とても楽しいものになりました。

(平井ちえ子)

## あがり



## 船坂子ども会のお楽しみ会

12月12日(土)1:30～、船坂公会堂で今年も子ども会のお楽しみ会をしました。小学校を対象に50人近い子どもたちが集まり、船坂小学校の教頭先生善照学園の先生方、子ども会のスタッフと、とてもにぎやかな会となりました。

今年は、「崖上のポニョ」を大広間の白い壁にプロジェクターで映してみました。その後、アリスの八濱さんが用意して下さったスポンジに、子どもたちで生クリームと果物で飾り付けをしてそれぞれにおいしそうなケーキが出来上がり、皆で飲みものと一緒にいただきました。もちろんおいしかったですよ。

船坂小学校の閉校によって子ども会がどのような形になるのかは、わかりませんがこれからも子どもたちと一緒に色々なイベントを楽しんでいけたらと思っています。(鮫貝季子)

一回  
休み



ポ～  
ニョ

ポ～  
ニョ

ポニョ

さかな  
の子～♪



株式会社 古材問屋

651-1423 兵庫県西宮市山口町船坂280  
Tel:078-903-5314 Fax:078-903-5319  
<http://www.kozaidonya.com>



ガレージ&カフェ ペニーレーン  
〒651-1423 西宮市山口町船坂字北谷206  
TEL (078) 904-0617 FAX (078) 907-2340  
<http://www.penny-lane.jp/>



株式会社 キューコーポレーション  
〒665-0051 宝塚市高司1-1-16ホワイトプラザ2F  
TEL: 0797-73-0041 MOBILE: 090-3999-0041  
FAX: 0797-73-4100 E-mail: cue41@nifty.com  
代表取締役 植松 稔晶



今度は風で残念！  
(2010 元旦竹筒ろうそく)

大晦日から山王神社の階段に竹筒を並べて用意しましたが、灯したろうそくが強風で消えてしまいました。

大勢の参拝の人たちの期待に応えることができず残念でした。神社役員の皆様、芸術祭実行委員有志の皆様、寒い真夜中にご苦労様でした。次回はいつ灯そうかと関係者で思案中です。次回こそ風雨でないことを祈りましょう。

(池田 壺和)

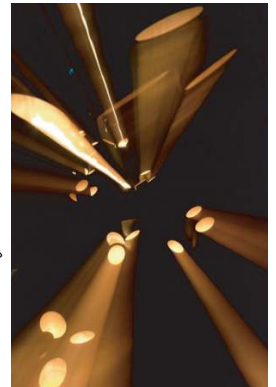

2010 船坂初日の出



今年も行って来ました。初日の出見学！大晦日のおおきな風で、今年は見事な日の出を期待したんですが、写真のように雲の合間から、少し遅めの時間でしたが見る事ができました。

少ない人数でしたが、毎年来られているグループではない方も今回ご一緒となり、新年にふさわしい良い日の出見学になりました。  
(黒木富美子)



鈴木貴博さんが「生きろ」の森づくり

船坂ピエンナーレで善照寺本堂に「宇宙人」を展示された鈴木貴博さんが、阪神淡路大震災15周年祈念事業として、1月16日(土)～17日(日)、西宮中央商店街エビスステージ(阪神西宮駅南側)で「生きろ」の森づくりに協力されます。大笹は、船坂の竹と西宮えびす神社の竹で構成されます。船坂の皆さまもご参加を。

参加の仕方は、エビスステージで「生きろ」と描き、自分の名前を書いて笹につるします。または19cm×27cm(半分でも可)ぐらいの画用紙にマジックまたは墨・アクリル絵の具で「生きろ」と名前を書いて1月15日までに下記実行委員会(〒662-0915 西宮市馬場町4-24 西宮中央商店街振興組合事務所)へ郵送してください。

主催:震災15周年祈念戎参道実行委員会  
(問い合わせ先: 0798-39-1723 ともも)



珈琲ベルグ

〒651-1423 西宮市山口町船坂1648番地  
Tel:078-903-1172

創業昭和八年  
北福豊店  
西宮市山口町船坂702

TEL 078-904-2660



西洋料理/船坂

西宮市山口町船坂字北谷216番地  
Tel/Fax078-903-1158



# 船小開校行事

## 船坂の新しい出発に向けて 船坂小学校137年の思い出

既に自治会からご案内が配布されておりますが、2月13日(土)に船坂小学校閉校にかかる地元行事が開催されます(午前中は小学校行事の「アートイン船坂」が開催されています)。プログラムも配布されましたが、ここではその内容について、もう少し詳しくご紹介します。

在校生の和太鼓は2曲。お馴染みの曲に加え新しい太鼓演奏の披露も? 乞うご期待です!

船小歴史スライドは、12年の長きにわたって船坂小学校に勤務、船坂を愛してやまない富永邦彦さんが、小学校秘蔵(?)の昔の写真を中心にスライドを使ってお話されます。船小にまつわるあんな話こんな話、“え! そんな事があったの?”とともに懐かしい映像が飛び出すかも? ドキドキしますね。

演奏会は“船坂小学校に捧げる演奏会”と題し、昭和58年度の卒業生でピアノ講師として活躍中の櫻井孝子(旧姓:岡本孝子)さんに演奏いただきます。お友達で宝塚歌劇団出身の花城アリアさんの歌とともに数曲を披露。皆さんと一緒に歌う曲もあるかも? お楽しみに!

講演会は、船小出身で地元を中心に様々な活動をされている三人の方々に、船小の思い出や今後の船坂についてお話しいただく予定です。どんな思い出話しが、また、今後の船坂の話が飛び出すのか? 今から興味津々ですね。

運動唱歌と校歌斉唱。私は不勉強にも運動唱歌の存在を知りませんでした。また、運動唱歌のメロディが判らず、無伴奏で歌っていただくしかなさそうと思っていたのですが、有志の方のご協力で櫻井さんに運動唱歌も伴奏いただけそうです。ですので当日は、当時のことを思い出して運動唱歌と校歌を斉唱いただければと思います。しみりしますね……。

また、小学校に残っていた昔の貴重な写真アルバムや年1回発行してきた「蓬萊の里」も、体育館後方で展示。加えて、当日は13時頃から小学校校舎も開放し、同級生の皆さんが集まって思い出の教室で歓談いただけるようにしています。行事が終わっても校舎はしばらく開放していますので、寒さ対策を万全にして思い出話に花を咲かせていただければ嬉しいです。



平成22年2月13日(土)



この日だけでも、一日たっぷり、船坂小学校にひたっていたいただければ幸いです。

### 編集後記

絵:なるせ かなわ



橋本悦夫

2010年がいよいよ始まりました。船坂にとっても、船坂小学校の閉校、閉校後の建物利用等の活性化方策の検討、ピエンナーレ船坂の本番など、変革の年になるかと思えます。

これからも都市部に残る自然の原風景を大切にしながら、皆で地域を盛り上げていきたいものですね。

絵:なるせ わなか



中西学

皆様、あけましておめでとうございます。去年から今年にかけて行事関係で忙しく、既に3回ほど死にました。正月から縁起でもないこと言ってますがそれほどバタバタしてます。本番が終わったら好きなミス터리たくさん読もうとそればかり考えてます。え? 船坂新聞はガンバラないのかって? ……ガンバリます(;^\_^A アツク…

calendar (1/10~2/14)

1/10	11	12	13	14	15	16	17	18	19	20	21	22	23	24	25	26	27	28	29	30	31	2/1	2	3	4	5	6	7	8	9	10	11	12	13	14				
日	月	火	水	木	金	土	日	月	火	水	木	金	土	日	月	火	水	木	金	土	日	月	火	水	木	金	土	日	月	火	水	木	金	土	日				
自治会定例会	農業農地考える会			善照寺睦講新年会	山王神社どんど	老人クラブ定例会	新聞編集委員会	老人クラブ新年会						古民家再生活動日													ベ自S ル治C グ会21 コンス ン例キ ンサ一 ト教室							小ア 学一 校ト 開イ 校ン 行船 事坂					

### 船坂のサークル活動

バレーボール	水 19:30	グランドゴルフ	水・金 13:30
テニス	土日 9:00	ヨガ	月 10:00
	水 9:30		火 19:30
クォーターテニス	2・4土 19:30	ゴルフ	年3~4回

知る人ぞ知る隠れ家レストラン



癒しの森のガーデンカフェレストラン Alice  
〒651-1423 西宮市山口町船坂1626  
TEL 078 (904) 2603  
パースデーケーキをお宅までお届けします。  
(山口町内 無料配達いたします。)

Kawahara Kobo



株式会社河原工房  
〒569-0823 大阪府高槻市芝生町3-2-1  
TEL 072-677-4586 Fax 072-677-4587  
URL <http://www.omoikatachini.jp>  
e-mail [info@omoikatachini.jp](mailto:info@omoikatachini.jp)



Kobako Vege  
こばこベジ

〒662-0978 西宮市産所町3-24  
OKKO陶芸工房2F  
TEL&FAX 0798-26-3618  
e-mail [kobako.design831@gmail.com](mailto:kobako.design831@gmail.com)