

# 船坂新聞

ホームページ <http://funasaka.sakura.ne.jp/>

2017.12.9 第111号

発行:船坂新聞倶楽部

## 船坂マルシェ 秋の一日

11月12日(日)船坂里山学校にて、西宮市主催の「まちたびにしのみや2017 for family」の一環で『船坂マルシェ』が開催されました。

当日は天気にも恵まれ、西宮市長の挨拶で始まり「みやたん」も登場、当初は船坂新聞の取材だけの予定でしたが、急遽受付をする事になり特等席でステージのイベントを見る事が出来ました。

ステージでは3組のアーティストの方々が出演され、1組目はギターとボーカルのデュオでアニメや子供達が喜ぶ曲を、2組目はアカペラグループで少し懐かしい昭和の曲を、何曲目かでボーカルの1人が客席に行き1人の子供の前で身振り手振りで歌いました。子供の反応は?!と見ていたら、歌っている間はじーっと固まったままで、ボーカルの方がステージに戻るや否や安心したのか、大きな声で泣き出してしまいました。ステージを見ていた人全員で大歓声!! 3組目は子供を持つお母さん達のグループで管弦楽の曲が演奏されました。

他にも畑でヨガ!船坂ノルディックウォーキング!パン教室に手作りミサンガなど参加型のイベントも沢山あり、ふれあい広場では船坂産の新鮮な野菜や果物たち。手作りのジャムや栗の渋皮煮、お味噌やこんにやく、甘酒など、すごく沢山の商品が並びました。

中でも竹炭で焼く焼き芋は人気で、あんなに大きくて150円なんて、焼き芋屋さんで買ったら絶対3倍以上はすると思います!

旧教室では鉄道模型の展示や、ランチルームでは船坂産の新そばも食べられ、苦楽園のお店のコーヒーと夙川のお店のパンも売られていて、本当に盛沢山のマルシェでした。

地元の方々はもちろん、わざわざバスに乗って来て下さった方、今年初めて参加された方や何回目かの方、自分のお小遣いの中から大事に金券に交換する子供達など、沢山の方々がこのマルシェで交流されていました。

受付の傍らには沢山の黄色いイチョウの葉が重なるように落ちています。マルシェの傍らで子供がそのイチョウの葉を一枚ずつ集めてみたり、たくさん拾って持ち上げては飛ばしてみたり、そんな光景を見る事が出来るのも船坂ならではの秋の一日でした。



(編集委員 中尾 尚美)

 株式会社加登

☎ 078-904-3843

〒651-1423 西宮市山口町船坂710-4

墓石のことならお任せください

 古材問屋

651-1423 兵庫県西宮市山口町船坂280  
tel: 078-903-5314 Fax: 078-903-5319  
<http://kozaidonya.com>

 PENNY LANE  
Light Weight Classic Cars & Cafe

ガレージ&カフェ ペニーレーン  
〒651-1423 西宮市山口町船坂字北谷206  
TEL (078) 904-0617 FAX (078) 907-2340  
<http://www.penny-lane.jp/>

## 船坂消防分団の新屯所と旧屯所

冬並みに寒い11月19日(日)、消防団船坂分団の新屯所がお披露目されました。

新屯所の場所は旧出荷場跡地で現里山学校駐車場横になります。一見した感じでは「明るい色合いの新築住宅だなあ」と思うほど、住宅地内にあっても全然違和感のないデザインです。年末警戒で大変な時期になりますが、分団の皆様のご活躍を願っています。



いっぽうその役目を終えたのは旧屯所とJA横の火の見櫓。長い間のお役目、本当にお疲れ様でございました。それにしても屯所屯所と古い呼び方をしておりますが、それしか呼び名が思い浮かびません。正式名称っていったいどんな呼び名なのでしょう? (;^\_^ (編集長 中西 学)

## 古民家がこんな風に活用されています!

船坂の茅葺き古民家のひとつである”田中邸”では、この秋、2つ新たな活用が行われていました。

一つ目は、11月12日(日)に行われた船坂まちづくり部会のワークショップ(小麦をつくって茅葺き屋根を直すプロジェクト)で、講座を聞いたりみんなでランチを食べるメインの会場としての活用。秋冬の古民家は冷えるのが難点ですが、古き良き雰囲気とワイワイできる畳の空間はイベントに適しているな、と思いました。

二つ目は、11月23日(木)~27日(月)に船坂の造形作家 河中登さんによる古材を使用した素敵な個展「ちょっと寄り道展」のギャラリーとしての活用。古民家は建具でスペースを自由に区切ることができるので、また違った古民家の顔が見れて、素敵に演出された空間を拝見することができました。



これからももっと色々な保存・活用ができるといいなと思いました(^\_^)

(編集委員 西口 かおり)

## 健康体操でリフレッシュ!

11月11日(土)SC21船坂主催の健康体操がヨガの澄田先生のご指導で行われました。

澄田先生にお願いして今年で3回目、今年は16人の参加で普段使わない筋肉や筋伸ばし、あちこちでいろんな声(痛い・曲がらない・足が伸びない・手が届かない)が聞こえていました。

当日から筋肉痛となってしまった皆様方、お大事になさってくださいませ(;^\_^)

これを機会に少しづつでも体を動かしたいですね。(編集委員 黒木 富美子)

## 小学校の行事日のバスについて

遅くなりましたが、小学校の行事日(土曜日)のバスについてご報告します。

今年度も運動会、音楽会共に西宮市より臨時バスを運行頂きました。子供たちは安心して学校に向かい、皆、一所懸命に頑張っている所を見せてくれました。

これも西宮市、学校関係各位はもとより、地域の皆様のご協力あってこそと保護者一同、感謝しております。保護者の駐車場の確保や、中学校の部活など土曜の通学には、まだまだ課題はありますが、今後とも、御支援のほど、どうぞよろしくお願い致します。(編集委員 塩貝 聖子)



◎石窯PIZZA&CAFE  
◎お料理教室 CHIKUWA with kitchen  
西宮市山口町船坂302-1  
TEL:078-907-5070  
<http://chikuwa-cafetovado.com/>



西宮市山口町船坂1648  
TEL 078-903-1172

年中無休 営業時間10:00~20:00  
~各種パーティ・イベント承ります~



スリランカ レストラン  
651-1423 西宮市山口町船坂1380-1  
TEL:078-595-8727  
Mail:little.lanka@ybb.ne.jp  
(定休日:木曜日・第3水曜日)

## 船坂住民数珠つなぎ

2017年最後の数珠つなぎは、6隣保の松田直樹さんにご登場いただきます。ご挨拶の時に話された”緊張してます”とのお言葉にこちらが緊張。いや、そんな大した新聞じゃ全然ないので、ものすごく恐縮してしまいました(;´\_`)



—まずは簡単に自己紹介をお願いします。

松) 今年50歳になったばかりで、生まれは尼崎の武庫川沿いです。大学3年の時に人と向き合う仕事につこうと思い、そこから教師になる勉強をはじめ、今は西宮市内で小学校教師をしています。平成13年にハイキングで船坂に立ち寄った時、たまたま売家の看板を見つけて「自然が近いところに良い家がある」と気に入り、知り合いだった船坂小学校の先生からも「いいところだよ」と聞いたので、見つけて2か月たらずでその家に引っ越してきました。

—すごい決断力ですね(驚)。船坂に来たのはその時が初めてですか？

松) いえ、高校が関西学院で、部活が陸上部の長距離でしたから船坂近くまで練習でよく走ってきていたんです。その時から”いい環境だなあ”と思っていました。小さいころ、父がよくハイキングやキャンプに連れていってくれたので、人より自然が好きだったんだと思います…。あっ、そういえば小学6年生の時、仲の良かった友達が突然、善照学園に移ることになったんですよ。それで別の友人と2人でその友達に会いに行こうとなって、場所もよく判らぬまま善照学園を訪ねたことがありました。バスを降りて下田のガソリンスタンドあたりまで歩いて学園を探しましたが見つからず、結局、友達に会うことなくそのまま帰りましたが、船坂に初めて来たのはその時になりますね。今、話していて思い出しました(笑)。

—すごい！ 松田さんと船坂は運命の糸で結ばれてますね(笑)。山登りはよくされるんですか？

松) 登攀(とうはん。岩壁をロープ等で登る登山)はしませんが、よく耳にする有名な山はほとんど登ったと思います。最初は一人で登ってたんですけど、船坂に住み始めたころに登山サークルに入りました。自分と全く違う世界の人たちとの出会いはすごく新鮮でした。妻ともそのサークルで知り合って結婚したんです。

—実際に船坂に住んで困ったことはありますか？

松) 通勤も車なので不便さは特に感じてないですが、冬はすごく寒いですね。住み始めの頃、あまりに寒いので家の中にテントを張ってたぐらいです。テントの中って結構暖かくなるんですよ。

—一家の中のアウト・ドア(笑)。今はどんな暮らしですか？

松) 船坂は朝、歩かれてる人が多いですが、私は夜、走ってるんです。夜に私を見かけたら不審人物じゃないのでご安心ください(笑)。仕事柄、空き時間が少なく迷惑をおかけしてますが、何とか地域に参加していきたいです。あと、登山とマラソンが好きなので、それらで何か船坂で役に立つことがあるなら、ぜひお手伝いしたいですね。

(インタビューアール：中西 学)

Kawahara Kobo



株式会社河原工房  
〒569-0823 大阪府高槻市芝生町3-2-1  
TEL 072-677-4586 Fax 072-677-4587  
URL <http://www.omoiokatachini.jp>  
e-mail [info@omoiokatachini.jp](mailto:info@omoiokatachini.jp)

知る人ぞ知る隠れ家レストラン



癒しの森のガーデンカフェレストラン Alice  
〒651-1423 西宮市山口町船坂1626  
TEL 078(904)2603  
パースデーケーキをお宅までお届けします。  
(山口町内 無料配達いたします。)



西洋料理/船坂

〒651-1423 兵庫県西宮市山口町船坂216  
078-903-1158  
<http://www.seiyoryori-funasaka.com/>  
HPに最新情報を掲載しています

**船坂里山学校からのお知らせ**

ランチルーム棟の屋根工事も無事終わりました。ご利用の皆様、地元の皆様ご協力ありがとうございました。綺麗だった赤いもみじも黄色い銀杏の葉も散ってしまいました。これから寒くなってまいります。

管理運営委員会では、12月17日船坂里山学校の大掃除と消火器・AEDの講習会を管理当番の皆さんで行います。

**ランチ・カフェグループのお知らせ**

- 1月14日(日) 船坂そばランチ
  - 1月21日(日) カフェランチ (初めてのランチです。是非お越しください)  
※14時よりお馴染みの歌声カフェとなります。
  - 1月28日(日) 船坂ランチ
- ランチ関係はいずれも12時~となります。

**加工グループからのお知らせ**

船坂里山学校事務所では船坂で収穫した農産物の手作りジャムを販売しています。新作が出来ました。船坂の葡萄を使ったジャムです。好評につき売り切れ間近? 12月より今年採れたキュイのジャムを販売します。(サラダ用ドレッシングにいかがですか?) (船坂里山学校)

**古民家族 活動中! vol.12** / こんにちは! 古民家族です。11/19(日)は古民家族の活動日でした。

今回は小麦の種まきを行いました。土の上に被せてあった古茅を剥がし、耕運機を使って耕し、種をまき、土を被せました。耕運機に根が絡まったりと耕すのには苦労しましたが、立派な畑ができました。時期が遅いため、発芽し無事に収穫できるか心配ですが、見守っていきたいと思います。また、イノシシ除けのフェンスも設置しました。

次回の活動は12/17(日)です。竹やりと忘年会を行う予定です! 美味しいご飯を用意しますので、ぜひご参加ください!

(古民家族) メール kominkazoku@gmail.com



**善照学園 ほっこり日記**

(お便り・発信・マンスリー vol.027)

こんにちは! 善照学園です。

船坂地域の木々も鮮やかに色づき始め、紅葉のシーズンとなりました。自然豊かな船坂では、季節の変化や四季を身近に感じられるところが魅力的です。

善照学園で過ごす子どもたちも四季を感じながら、色々な発見や遊びをしています。今月は、落ち葉拾いをする為に散歩によく出掛けました。赤や黄色、茶色など色々な色の落ち葉を発見する事が出来ました。中でも、イチヨウの落ち葉のじゅうたんがとてもきれいで子どもたちも大興奮でした。拾った落ち葉で、作品を作ったり遊びに使ったりして楽しみました。(善照学園)

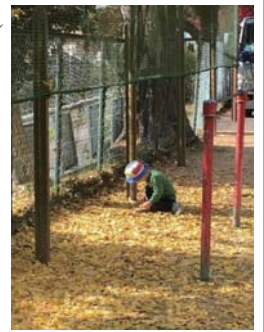

**カレンダー(平成29年12月9日~30年1月14日)**

12/9	10	16	18	21	24	1/1	7	13	14	
土	日	土	月	木	日	祝	日	土	日	
自治会定例会	そば打ち体験	船坂そばランチ	船坂新聞編集会議	まちづくり事務局会議	老人クラブ定例会	船坂ランチ	元日	まちづくり会議	自治会定例会	船坂そばランチ

**船坂のサークル活動**

- 【バレーボール】水曜19:30
- 【テニス】土・日曜9:00
- 【グラウンドゴルフ】水・金曜9:30
- 【ヨガ】月曜10:00 火曜19:30
- 【ゴルフ】年3~4回
- 【カラオケクラブ】第4土曜(現在休部中)
- 【趣味の作品】常設展示
- 【県民交流広場事業】加工品・ランチ・そば・カフェ

**編集者のつぶやき**

先日父が渋柿をもらってきました。もう遅いかな? と思いながらも、ここ数日真冬並みの寒さだったので、干し柿を作ろう! と思い、柿の皮をむいて、焼酎につけて、枝を紐でくくって、現在我が家の屋根の下に干しています。渋が甘さに変わる不思議、いつ頃食べ頃になるのか、今から楽しみです♪

(編集委員 中尾 尚美)

**JIB** SINCE 1978  
セイルクロスかばん&こもの  
**JIB 船坂店**  
jib.ne.jp  
西宮市山口町船坂310  
078-595-8294

**MAX BEAM**  
1978  
cafe & live  
**DOG HOUSE**  
Funasaka  
音楽部

**セブン-イレブン**  
西宮船坂店  
〒651-1423 西宮市山口町船坂419  
電話 078(903)1090

**Daddys Bakery**  
est.2002  
TEL: 078-907-3920