

# 船坂新聞

2020. 02. 08 第137号

発行：船坂新聞倶楽部

船坂新聞ホームページURL: <http://funasaka.sakura.ne.jp/>

## つきたて柔らか〜いお餅つき大会

2019年12月も、2020年1月も風邪を引き、「1月18日（土）の餅つき体験と試食会の取材に行きます！」と言っていたにもかかわらず、当日行けずに家の布団の中で咳をしながら寝ておりました…( \_ ; )という事で、老人会から参加した私の母に聞き取り取材をしましたので、その内容をお伝えします！！



受付を済ませてから、もち米が蒸し上がるのを待ち、11時頃から餅つきの開始です！2歳位の小さい子供から老人会の人達まで参加されていて、小さい子供は小さな木槌で、中学生位のお兄ちゃんは大きな木槌で「ぺったんこ！」「よいしょ！！」と掛け声を掛けながら、2臼つきました。小さい子供は木槌の柄が長いので、つきにくそうでしたが、その姿はともかわいらしかったそうです。そのつきあがった2臼で、大きなお餅が2つ入ったみそ仕立ての『お雑煮』を作って下さったそうで、お雑煮の中にはいちょう切りの大根や人参、油揚げが入っていたそうです。12時30分頃にもう1臼ついて、今度は『ぜんざい』を作って下さいました。



ぜんざいにもお餅が2つ入っていて、「こんなに食べれるかなあ？」と言いながら、つきたてで柔らかかったのが、美味しくぺろっといただきました♪ 「来年も来られたら餅つきしたい！！」と言われている人もいらっしたそうです。13時30分頃まで色々お話とかして楽しみました♪ との事でした！

来年の1月こそは風邪を引かずに、つきたての柔らか〜い美味しいお餅を食べに行きたいと思えます☆

(編集委員 中尾 尚美)

Daddys Bakery  
est. 2001



〒651-1423 西宮市山口町船坂90  
TEL: 078-907-3920

JIB®  
SINCE 1978

セイルクロスかばん&こもの  
JIB 船坂店



jib.ne.jp  
西宮市山口町船坂310  
078-595-8294

MAX BEAM  
est. 1978

cafe & live  
DOG HOUSE  
Funasaka



セブン-イレブン  
西宮船坂店

〒651-1423 西宮市山口町船坂419  
電話 078(903)1090

## 船坂住民数珠つなぎ 西口昌利さん

お久しぶりの数珠つなぎです(;^\_^。今回は2隣保の西口昌利さんから話をお聞きしました。というか今は「かやぶき古民家カフェ つむつむ」のマスター」とご紹介したほうが、通りがいいかもしれませんね(´\_`)

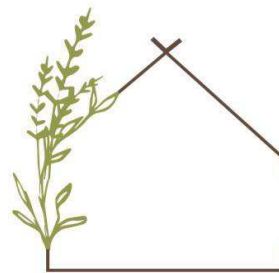

カフェ  
つむつむ

ー西口さんはずっと船坂暮らしですか？

西) 結婚前の約半年間だけ他所で暮らしましたが、それを除く63年と半年間はずっと船坂暮らしです(笑)。

船坂保育所・船坂幼稚園・船坂小学校・山口中学校と進み、高校は大阪北部に通学してましたが、卒業後の就職先が西宮市消防局で勤務地が西宮市内になるので家を出る必要がなかったんですよね。

ー小学校の思い出は何かありますか？

西) 私たちの年代は当時児童数が最も少なくて、同級生は8人だけでした。西の校舎が建設された時、私たちは5年生でしたが、工事中の間は教室が足りなくなりました。結果、人数が最も少ない5年生だけ講堂(今のランチルーム)のステージ上に机を並べて、工事期間中そこを教室替わりとして授業を受けていました。すごく寒かったのを覚えています(苦笑)。

ー消防署ではどういうお仕事を？

西) 若い頃は現場で働き、各消防署を異動してきましたが、なぜか最も近い山口分署だけ勤めてないんです(笑)。最も長く勤めたのは消防本部で、消防車・救急車をつくる業務を受け持っていました。

ー消防車をつくる???

西) 消防車・救急車にどんな装備が新たに必要なのか、現場の声を聞いて次に発注する車の仕様を考える仕事です。はしご車・化学車など多く車種があるため、それぞれの装備も日々新しくなるので勉強もしないといけないし、現場がその装備が使えるように研修もしないといけない。そういった業務です。また、故障した車両の修繕はもちろん、自分たちで整備した消防車・救急車を陸運局に持ち込んで自分たちで車検を通したり…。だから私、自動車整備士の資格も持ってるんですよ。

ー確かに車検で消防車をディーラーに運ぶ姿は見たことないです(笑)。それで退職後にカフェをオープンされましたが、そのきっかけは？

西) カフェは妻の夢であったんですが、実は以前、川沿いの所有地でカフェを考えたことがあるんですよ。でもその時は商業コンサルから「立地が難しい」と言われて断念したんです。それから月日がたって私も退職し、家族もカフェに賛成しているので、古民家をリフォームしてカフェをすることにしました。

ーカフェオープンしてからの心境は？

西) 当初は私が店の中に入るとは思っていなかったんですが(苦笑)。でも、退職後も「やることある」というのは、生きがいがあってやっぱりいいですね。勤務時はストレスもありましたが、今は自分の自由にできるのでそれありません。妻もランチメニューを色々楽しんで考えているみたいだし、この店がこれからも何らかの形で続いていけばいいなあと思っています。(インタビューア:中西 学)



株式会社 古材問屋

651-1423 兵庫県西宮市山口町船坂280  
Tel:078-903-5314 Fax:078-903-5319  
<http://www.kozaidonya.com>



ガレージ&カフェ ペニーレーン

〒651-1423 西宮市山口町船坂字北谷206  
TEL (078) 904-0617 FAX (078) 907-2340  
<http://www.penny-lane.jp/>



株式会社 加登

☎ 078-904-3843

Tel:078-9043 西宮市山口町船坂210-4

墓石のことならお任せください



## 船坂里山学校からのお知らせ

今年はこのスキー場も雪が少なく船坂も気温の高い1月でしたね。

里山学校の運動場の新しい体育倉庫が完成しました。旧体育倉庫の老朽化のため撤去しました。工事中はご不便をおかけしましたが、ご利用いただけるようになりました。

里山学校では3月7日(土)のこんにゃくづくり体験の募集をしています。皆さんの参加申し込みをお待ちしています。

ランチ・カフェグループのお知らせ ※うた声カフェは13時から～、他は12時から～となります。

|                    |                   |
|--------------------|-------------------|
| 2月 9日(日) 船坂そばランチ   | 2月 23日(日) 船坂ランチ   |
| 2月 16日(日) 船坂カフェランチ | 3月 1日(日) 船坂うた声カフェ |
|                    | 3月 8日(日) 船坂そばランチ  |

船坂里山工房のお知らせ

1月から糀作りを初めています。1月から2月にかけて3回の味噌作り体験会の募集をした所、3回とも募集人数に達しました。体験会を初めて5年が過ぎ、毎年楽しみにして頂いて嬉しい限りです。手前みそを作って持ち帰られ「美味しく食べています」と言って頂くと頬が緩みます(^v^\*)ウフ

2月23日の船坂ランチ時に久しぶりのそばぼうろを販売します。併せて柚子ジャムも新しく出来上がっていますのでよろしく願いいたします。  
(船坂里山学校)

## JAさんの移動金融店舗お披露目会

令和2年3月27日で閉鎖のJA船坂出張所に代わるJAさんの「移動金融店舗」自動車のお披露目会が、船坂ふれあい会館(JA船坂出張所横)で開かれます。披露日時は令和2年3月17日(火)の10時～12時でJA兵庫六甲の本部の方が来られるとの事。

「移動金融店舗」での業務内容は以下の予定ですが、実際に事前に目にされたほうが勝手も判りますので船坂のJA利用者の方はぜひご参集くださいませ。

<移動金融店舗について>

◎令和2年3月31日(火)より、以下の通り配車。

毎週：火曜日 {10:00～12:00} ・ 木曜日 {13:30～15:00}

※火・木が祝祭日の場合、振替での営業はナシ。

配車場所：船坂ふれあい会館

○貯金業務について(予定)

- ・入金 ・出金(上限50万円まで)
- ・振込(現金の場合10万円まで。※他にも受付できない場合もあり)
- ・通帳記帳・繰越 ・事故届の受付(通帳・印鑑・カードの紛失等)
- ・納付(公共料金・税金) ※国税等受入れできないものもあり。

業務体制は貯金業務2名・相談業務1名で、配車時にはふれあい会館を開場し、渉外担当者による受付コーナーを設けて上記以外の貯金・共済などの相談業務も対応予定(貯金等一部の業務については、お預かりでの対応)。

(編集長 中西 学)

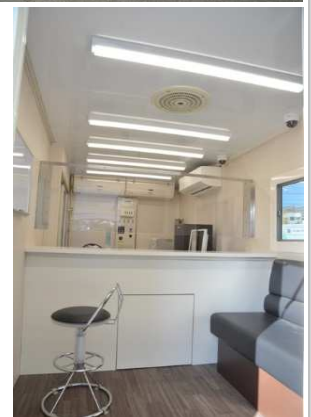

西洋料理/船坂

西宮市山口町船坂字北谷216番地

Tel/Fax 078-903-1158

<http://www.selyoryori-funasaka.com/>

HPに最新情報を掲載しています

Kawahara Kobo



株式会社河原工房

〒569-0823 大阪府高槻市芝生町3-2-1

TEL 072-677-4586 Fax 072-677-4587

URL <http://www.omoiokatachini.jp>

e-mail [info@omoiokatachini.jp](mailto:info@omoiokatachini.jp)

知る人ぞ知る隠れ家レストラン



癒しの森のガーデンカフェレストラン Alice

〒651-1423 西宮市山口町船坂1626

TEL 078(904)2603

パースデーケーキをお宅までお届けします。

(山口町内 無料配達いたします。)

## 古民家族 活動中！ vol. 37

こんにちは！古民家族です。

1月12日（日）の活動は、今年初活動の淀川茅刈りでした！

茅葺き職人さんたちと一緒に刈らせて頂きレクチャーもしていただきました。休憩中には、皆で茅を投げる茅リンピックを開催したり、職人さん達とお話ししたり、みんなで楽しく茅を刈らせていただきました！！

次回の活動は2月15日（日）を予定しています。小麦の脱穀を行い、3月の毎年恒例行事である、また会いましょう会に向けて準備を進める予定です。是非ご参加ください！

メール：kominkazoku@gmail.com （古民家族）



## 善照学園 ほっこり日記 vol. 053



善照学園のお正月は、帰省した子どもも多くいたので、在園している子ども達でゆったりと過ごせました。今年も年が明けると同時に、山王神社へお参りをし、元旦には小学生は少し足を伸ばして門戸厄神に初詣に行きました。おみくじは大行列で、運試しは出来ず終いでしたが、それよりも子ども達は早く出店に行きたくて、ウズウズ…（苦笑）。

今年も一年、みんなが健康に過ごせることを願いながら、新たな気持ちで迎えたいと思います。よろしくお願い致します。（善照学園）

### ★船坂のサークル活動★

【テニス】 土日9:00 【カラオケ】 第4土(H28/4~休部中)

【ヨガ】 月10:00 火19:30 【ゴルフ】 年3-4回 【趣味作品】 常設展

【グラウンドゴルフ】 水・金 9:30 県民交流広場 → 【加工品】 【ランチ】 【カフェ】 【そば】

calendar (2/8~3/14)

|        |         |          |          |           |          |       |              |              |            |         |        |
|--------|---------|----------|----------|-----------|----------|-------|--------------|--------------|------------|---------|--------|
| 2/8    | 9       | 15       | 16       | 19        | 20       | 23    | 29           | 3/4          | 7          | 8       | 14     |
| 土      | 日       | 土        | 日        | 水         | 木        | 日     | 土            | 水            | 土          | 日       | 土      |
| 自治会定例会 | 船坂そばランチ | 手作り味噌講習会 | 船坂カフェランチ | 船坂新聞編集委員会 | 老人クラブ定例会 | 船坂ランチ | スポーツ大会(ポッチャ) | 水里山学校管理運営委員会 | こんにやく作り体験会 | 船坂そばランチ | 自治会定例会 |

### 編集者のつぶやき

年賀状に会社の先輩がお正月の一句を書いて送って下さっていました。それを受けて人生初の一句。

「歌い初(ぞ)め 友と二人で 六時間

フリータイムは 安上がり♪」

あれこれ言葉を選び組み合わせを試みたりするのは、なかなか楽しかったです♪ みなさんも是非一句作ってみて下さいませm(\_\_)m

(編集委員 中尾 尚美)

珈琲

ベルク

西宮市山口町船坂 1648  
TEL 078-903-1172

年中無休 10:00~20:00  
~各種イベント・パーティ承ります~



Little Lanka

スリランカ レストラン

651-1423 西宮市山口町船坂 1380-1

TEL:078-595-8727

Mail: little.lanka@ybb.ne.jp

(定休日: 木曜日・第3水曜日)



CHIKUWA

◎石窯PIZZA&CAFE

◎お料理教室 CHIKUWA with kitchen

西宮市山口町船坂 302-1

TEL:078-907-5070

<http://chikuwa-cafetoyado.com/>